最先端カルチャーが集う大阪ベイエリア。教育・研修目的に最適なロケーションです。

最新の文化や建築、アミューズメントが集まり、現在めざましい発展を遂げつつある大阪ベイエリア。未来への可能性に富んだこのスポットをロケーションに持つ、ホテル京阪ユニバーサル・シティ。教育・研修にふさわしい良質の旅行プランが実現します。

JR ユニバーサルシティ駅から、メインロビーまで、約1分。

JR ユニバーサルシティ駅のコンコースからメインロビー(3F)に直結。パークの見学時間が、たっぷり確保できる絶好のロケーションです。

救急病院

大阪暁明館病院(救急総合病院)
〒554-0012
大阪市此花区西九条5丁目4番地8号
TEL 06-6462-0261

千船病院(救急総合病院)
〒555-0001
大阪市西淀川区佃2丁目2番地45号
TEL 06-6471-9541

保健所

西部生活衛生監視事務所
〒552-8510
大阪市港区市岡1丁目15番地25号
TEL 06-6576-9240

警察署

此花警察署
〒554-0021
大阪市此花区春日出北1丁目3番地1号
TEL 06-6466-1234

消防署

此花消防署
〒554-0021
大阪市此花区春日出北1丁目8番地28号
TEL 06-6461-0119

想像もできない感動が、パークで待っている!
異なる表情を持つさまざまなエリアは、感動がいっぱいの別世界。ハリウッドの超大作映画をテーマにしたライドやショー、季節ごとのイベントなど、世界最高の感動と興奮あふれるエンターテイメントの数々に、大人も子どもも夢中になれる。

ホテル京阪 ユニバーサル・シティは、ユニバーサル・スタジオ・ジャパン®のオフィシャルホテルです。

こころまち つくろう
KEIHAN

HOTEL KEIHAN UNIVERSAL CITY™

Access Information
交 通 案 内

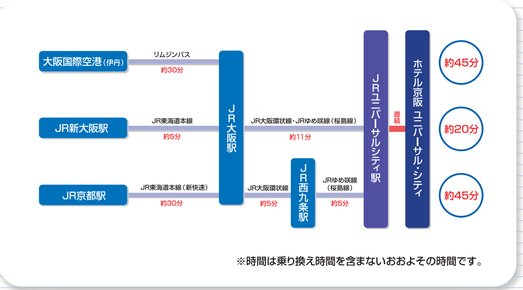

※時間は乗り換え時間を含まないおおよその時間です。

お問い合わせ・ご予約は…

06・6465・0321

FAX:(06)6465-0987

〒554-8585 大阪市此花区島屋6丁目2-78 JR「ユニバーサルシティ」駅下車すぐ
ホームページアドレス www.hotelkeihan.co.jp/city/ Eメールアドレス info-city@hotelkeihan.co.jp

HOTEL KEIHAN CHAIN

- ●ホテル京阪 札 幌 (011)758-0321(北海道)
- ●ホテル京阪 浅 草 (03)5830-0321(東京)
- ●ホテル京阪ユニバーサル・タワー (06)6465-1001(大阪)
- ●ホテル京阪 天満橋 (06)6945-0321(大阪)
- ●ホテル京阪 京 橋 (06)6353-0321(大阪)
- ●ホテル京阪 京 都 (075)661-0321(京都)
- ●ロテル・ド・比叡 (075)701-0201(京都)

TM & © 2015 Sesame Workshop
© Walter Lantz Productions LLC
© MARVEL
T2®-3DstudioCanal
© & ® Universal Studios. All rights reserved.
CR15-0037

ホテル京阪 ユニバーサル・シティは、ユニバーサル・スタジオ・ジャパン®のオフィシャルホテルです。

HOTEL KEIHAN UNIVERSAL CITY™

ホテル京阪 ユニバーサル・シティ

教 育 旅 行 の ご 案 内

UNIVERSAL STUDIOS JAPAN
OFFICIAL HOTEL OF UNIVERSAL STUDIOS JAPAN™

ホテル京阪 ユニバーサル・シティは、ユニバーサル・スタジオ・ジャパン®のオフィシャルホテルです。

お食事会場のご案内

Banquet room
宴会場

エデン
EDEN
Banquet room

260m²
長卓(210席)/円卓(120席)

バラエティ豊かなメニューを取り揃えておりますので、ご用途やご利用人数に応じて、
多彩なプランをお承りいたします。

バイキング形式：210名様以上は2回転

卓盛り形式：100～120名様まで

朝食バイキング

料理イメージ

洋食 スクランブルエッグ
ベーコン
ハッシュポテト
シューフードフライ
湯野菜
パスタ ～ミートソース～
メランジェサラダ
パン 3種
ポタージュスープ
パウンドケーキ
シリアル
ヨーグルト
フルーツ 2種

和食 ご飯
味噌汁
焼き魚
筑前煮
和惣菜 2品
漬物・海苔・納豆

ドリンク オレンジジュース
グレープフルーツジュース
アップルジュース
ウーロン茶
牛乳
ミネラルウォータ
ホットコーヒー
紅茶
日本茶

※メニュー内容は変更のある場合がございます。

夕食バイキング

料理イメージ

食事 シーフドリア
グリルチキン
ビーフストロガノフ
ーロヘレカツ
マーボー豆腐
たこ焼
焼きそば
パン 2種
メランジェサラダ
ポタージュスープ
カレー
漬物・ご飯

デザート フルーツ
デザートケーキ 3種
（桃のショートケーキ・苺のショートケーキ・フランボワーズムース）
（オレンジ均のムース・ショコラ（パウンド・紅茶のシフォンケーキなど）

ドリンク オレンジジュース
グレープフルーツジュース
アップルジュース
ウーロン茶
牛乳
ミネラルウォータ
ホットコーヒー
紅茶
日本茶

※メニュー内容は変更のある場合がございます。

大人数の講演やミーティングにもご利用いただけます。

室長会、ミーティング

30席×7列(210席)

講演風景

客室のご案内

Guest Rooms
5～20F ゲストルーム

「映画フィルムのきらめく世界へ」

ハリウッドの夢見るホテルへようこそ。

エレベータホールに降り立つと、
ここから世界でたったひとつの物語がはじまります。
レンガの廊下を辿り『輝く映画の世界』へ。

ゲストルームの扉を開ければ、お部屋の中には
楽しい仕掛けが。
またたく星を数えたり、夢の世界の住人たちを
探したり…
ここでしかできない特別な想い出があなたを
待っています。
さあ　あなたのワンシーンへ。

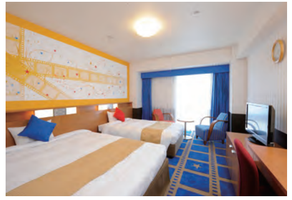
コンフォートツインルーム ザ・ムービー / 2～3名様

コンフォートツインルーム ザ・ムービー 27m²

コンフォートツインルーム ザ・ムービー / 2～3名様

コンフォートツインルーム ザ・ムービー 27m²

客室扉（自動ロック）

TV、冷蔵庫他

※全てのゲストルームに、回線使用料無料のインターネット接続（LAN設備）をご用意しております。

室内金庫（1室1個）

浴室

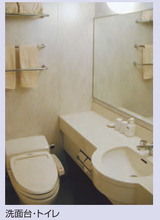
洗面台・トイレ

窓　※換気のため約5cm開きます。それ以上は非常時用ですから、無理に開けないでください。赤外線センサーが設置してありますので警報が鳴ります。

施設概要

ホテル名称	ホテル京阪 ユニバーサル・シティ
所在地	〒554-8585　大阪市此花区島屋6丁目2番78号
最寄り駅	JRユニバーサルシティ駅
TEL	06-6465-0321　FAX　06-6465-0987
ホームページアドレス	www.hotelkeihan.co.jp/city/
Eメールアドレス	info-city@hotelkeihan.co.jp
建物構造	鉄筋20階/塔屋1階
客室数	330室（5階～20階）
宴会場（3階）	260m²
レストラン（3階）	1カ所　約180席

館内設備

エレベーター	定員15名×3基
自動販売機	各客室階（貸し切りのフロアのみ販売停止可）
館内放送	非常放送のみ
宅急便の取り扱い	専用カウンターにて対応
バス乗降場所	ホテル1F玄関
保健室	手配可（客室使用）
班長・室長会議室	エデンまたはファンクションルームにて対応
貴重品	室内金庫あり

室内設備

ルームキー	シリンダー錠（自動ロック）
浴室・トイレ	シャワー、ウォシュレット、ヘアードライヤー完備
室内テレビ	完備（有料テレビなし）
室内電話	外線発信（規制可）、内線規制不可
冷蔵庫	完備（ゲストフリータイプ）
モーニングコール	一斉コール可
冷暖房設備	完備
室内備品	タオル類、シャンプー、リンス、 歯ブラシセット、ソープ類 湯茶セット、スリッパ 他

館内のご案内

1階

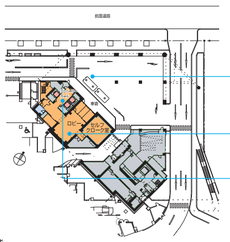

1F 車寄せ

1F ロビー

1F エレベーターホール

3階

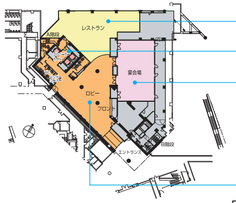

3F レストラン

3F エレベーターホール

3F ロビー

3F 宴会場エデン

5階（1フロア 生徒利用約50名）

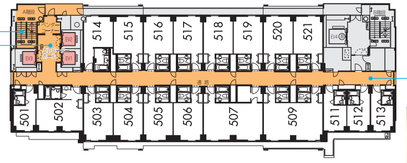

客室通路

6～20階（1フロア 生徒利用約50名）

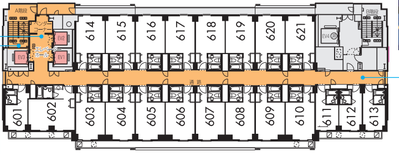

非常階段

各フロアエレベーターホール

お荷物の受渡し

1F エントランス

3F 宴会場

お荷物はクラス別に区分けして、セキュリティカートにて
お預かりいたします。

ルームキーの受渡し

1Fロビー

3Fロビー 宴会場前

ルームキーの受け渡しは専用ツアーデスクでフロア別又
はクラス別にて受け承ります。